



Palais Lumière

Je prépare ma visite



Histoire du Palais Lumière

Avant

Le Palais Lumière a ouvert en 1902.
C'était les thermes d'Évian.
Les personnes venaient pour faire des cures.
C'est à dire pour se soigner en faisant
des exercices et des massages.

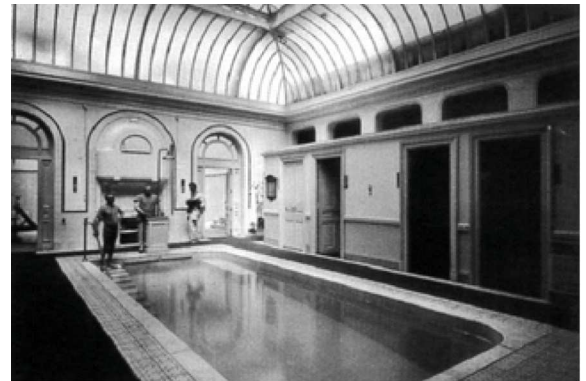

Il y avait :

- des bassins
- des douches
- des appareils de soin



Depuis 2006

Aujourd'hui, il n'y a plus de thermes.
Le Palais Lumière est un espace d'exposition.
Dans les salles on observe des œuvres,
des peintures et des sculptures.

Les expositions changent plusieurs fois par an.

Les sculptures dans le hall du Palais Lumière
représentent les sources de la ville.

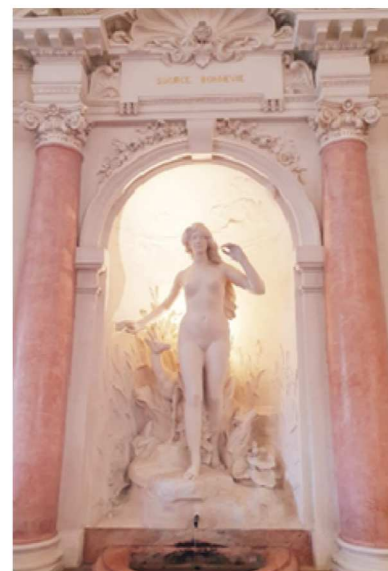

Où se situe le Palais Lumière ?



Le Palais Lumière se trouve à Évian.

Adresse : Palais Lumière

Quai Charles-Albert Besson

74500 Evian-les-Bains



Je peux venir au Palais Lumière :

En voiture : Il y a des places de parking pour les personnes en situation de handicap devant le Palais Lumière.



En bus : compagnie ÉVA'D
Arrêt de bus : Hôtel de Ville d'Évian.
Lignes : 1, 2, 3, 4, 10, 11,
Navettes : NAVB, NAVT.



En train : depuis la gare il faut marcher 20 minutes pour arriver au Palais Lumière.
Je peux aussi prendre la ligne de bus 4 compagnie EVA'D.

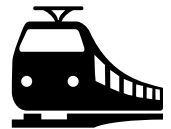







En bateau : depuis Lausanne, avec la CGN (la Compagnie Générale de Navigation).



Horaires et accessibilité

Le Palais Lumière est ouvert :

Mardi	Mercredi	Jeudi	Vendredi	Samedi	Dimanche
					
14h-18h	10h-18h	10h-18h	10h-18h	10h-18h	10h-18h

Le Palais Lumière est fermé :

- Le lundi
- Entre deux expositions
- Le 25 décembre
- Le 1^{er} janvier



La billetterie ferme à 17h30.

Les expositions changent plusieurs fois par an.

Accessibilité PMR :

L'entrée principale du bâtiment nécessite de monter des escaliers.

À l'arrière du bâtiment il y a une rampe d'accès pour les personnes à mobilité réduite.



Pour signaler ma présence, il faut que j'utilise la sonnette.
Le personnel du Palais Lumière viendra m'ouvrir la porte.

Billetterie

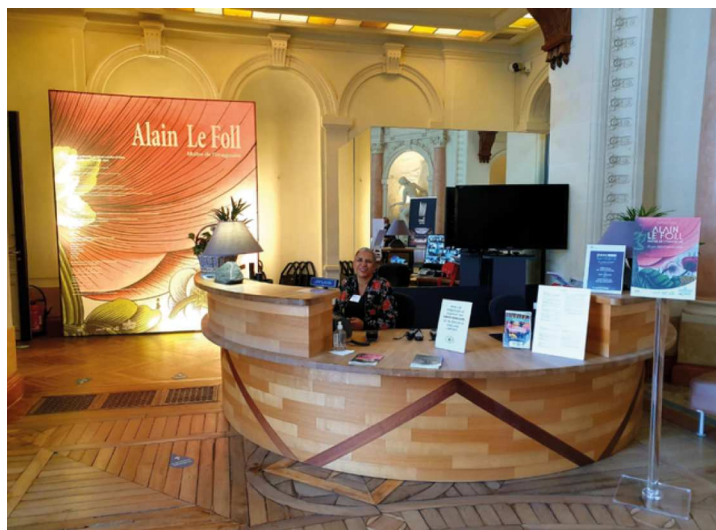

À l'accueil, je dois prendre un billet.

Les différents tarifs :

- Plein tarif : 9 €
- Tarif réduit : 7 €
- Gratuit pour :

Les personnes de moins de 16 ans.

Les personnes en situation de handicap.

Pour l'accompagnateur de la personne en situation de handicap, le billet est en tarif réduit : 7 €

- Pour participer à une visite guidée, il faut ajouter 4 €.

Il y a d'autres tarifs que je peux consulter à l'accueil.



Je peux payer par :

- carte bancaire
- espèces (euros €)
- chèque

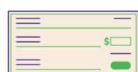

Accueil

Les personnes à l'accueil peuvent me donner des informations sur le Palais Lumière.

Si je suis enceinte ou en situation de handicap, je peux aller à la caisse prioritaire.



Les chiens guides sont autorisés dans l'exposition.



À l'accueil du Palais Lumière je peux demander :



Un fauteuil roulant

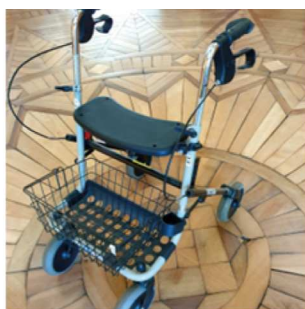

Un déambulateur

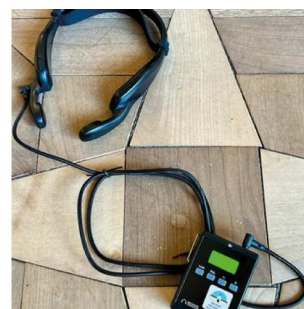

Un casque magnétique pour audiophones



La boucle magnétique



Une chaise pliante

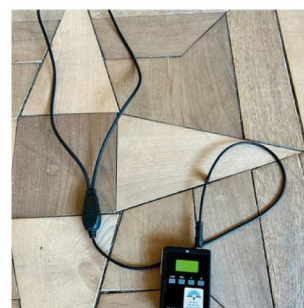

Une boucle magnétique pour audiophones

Accueil

Je dois :

Porter mon sac à dos à la main ou devant moi.

Laisser à l'accueil les objets interdits ou encombrants.



Je peux :

Regarder les œuvres.

Poser des questions au personnel de l'exposition.

Suivre une visite guidée.

M'asseoir.

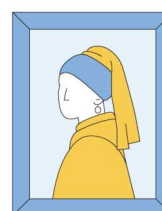

Ce qui est interdit dans l'exposition :

Les bouteilles d'eau, les gourdes et la nourriture.

Les casques de moto ou de vélo.

Parler fort.

Toucher les œuvres.



Plan de l'exposition

Rez-de-chaussée

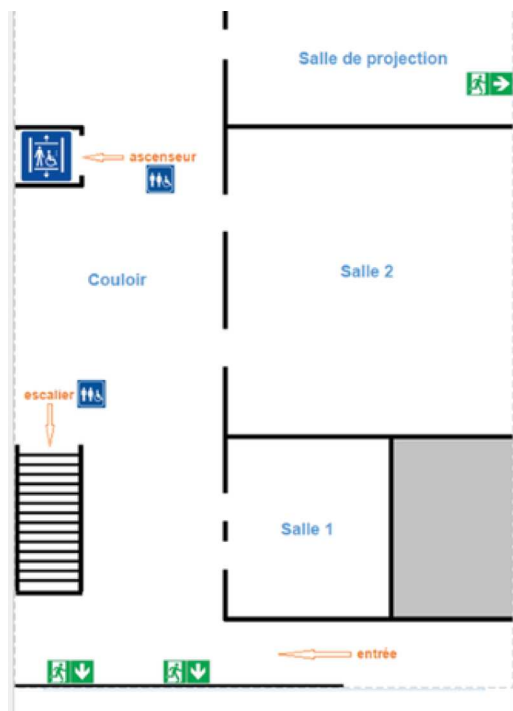

Sous-sol

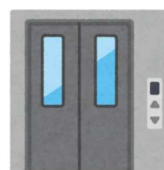
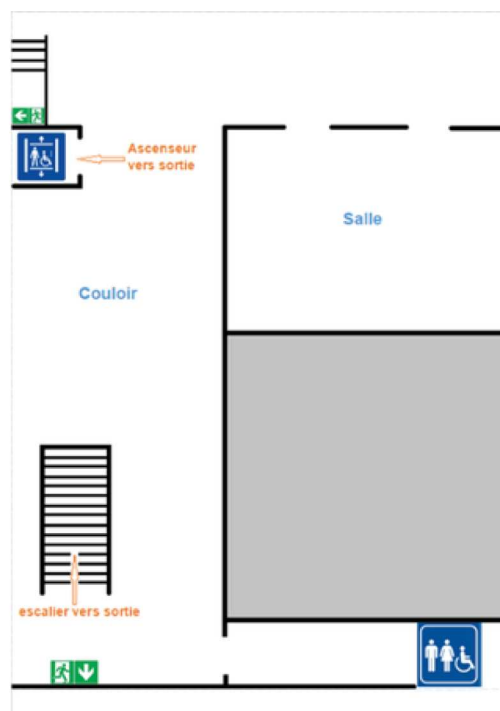

Le Palais Lumière est équipé d'un ascenseur.

Les toilettes se trouvent dans l'exposition au sous-sol.



Il existe un jeu gratuit pour les enfants.

Le jeu permet de découvrir les oeuvres de l'exposition.



Je peux demander le jeu à l'accueil du Palais Lumière.

À la boutique du Palais Lumière



Je peux acheter :

- Des catalogues d'expositions
- Des cartes postales
- Des affiches
- De la décoration
- De la papeterie
- Et d'autres souvenirs...

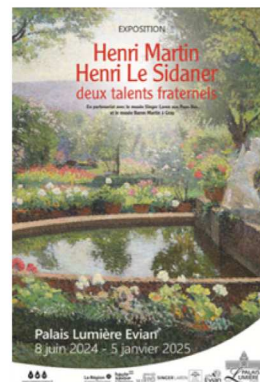

Je peux contacter le Palais Lumière

Par téléphone : 04 50 83 15 90



Par mail : service.culturel@ville-evian.fr



Sur internet : <https://ville-evian.fr/palais-lumiere/>



À bientôt au Palais Lumière !



Ce document est écrit et validé en Facile à lire et à comprendre via l'Udapei 74 par :

Youcef R, Vanessa P, Elsa B, Bertrand R, Béatrice B.

©Easy-to-Read logo : Inclusion Europe